info@CostaBlancaNetwork.com
+34 744 75 52 36

Apartamento Planta Media en venta en Torrevieja, Torrevieja

320.000 €

Referencia: R5070652 **Dormitorios:** 3 **Baños:** 2 **Construído:** 83m^2

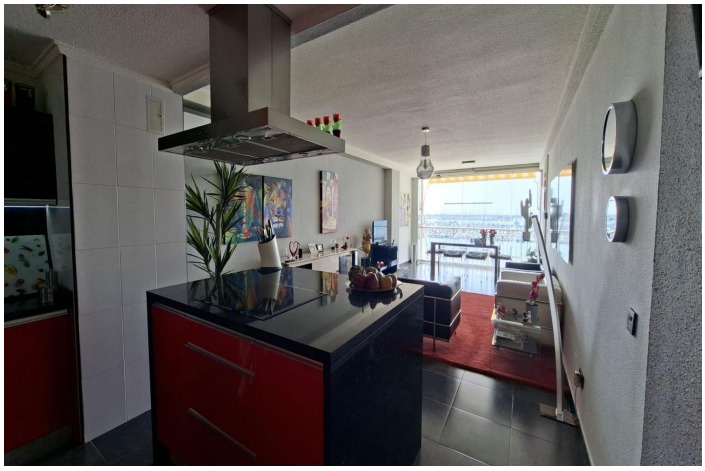

Costa Blanca South, Torrevieja

Si sueñas con despertar cada día frente al Mediterráneo, este apartamento es para ti. Ubicado en primera línea de la playa del Acequión, ofrece unas vistas panorámicas al mar y al puerto deportivo que se disfrutan desde el salón, la cocina y otros espacios de la vivienda. Una auténtica joya junto al mar.Situado en la tercera planta de un edificio con ascensor, el apartamento dispone de tres dormitorios y dos baños completos. La terraza ha sido integrada al salón, ganando amplitud y luminosidad, y cuenta con grandes ventanales de suelo a techo, que permiten disfrutar de las vistas en todo momento y llenan el espacio de luz natural.La cocina americana está perfectamente conectada al salón y también orientada al mar, lo que permite cocinar mientras se contempla el horizonte. La vivienda se entrega amueblada, equipada y con aire acondicionado, lista para entrar a vivir.En una zona rodeada de todos los servicios —supermercados, restaurantes, farmacias, transporte público— y a pocos minutos del centro de Torrevieja, esta propiedad ofrece el equilibrio perfecto entre confort y ubicación.Una oportunidad única para quienes buscan vivir frente al mar con vistas inmejorables en plena Costa Blanca.

Características:

Caracteristicas
Ascensor
Terraza Privada

Posición
Lado de la Playa
Cerca del Mar
Primera línea de Playa

Climatización
Aire Acondicionado

Muebles
Completamente Amueblada

Vistas
Vistas al Mar

Categoría
Frente a la playa