info@CostaBlancaNetwork.com
+34 744 75 52 36

Duplex zum Verkauf in Javea, Javea

399.000 €

Referenz: R4965466 **Schlafzimmer:** 4 **Badezimmer:** 3 **Grundstücksgröße:** 92m^2 **Garten:** 92m^2

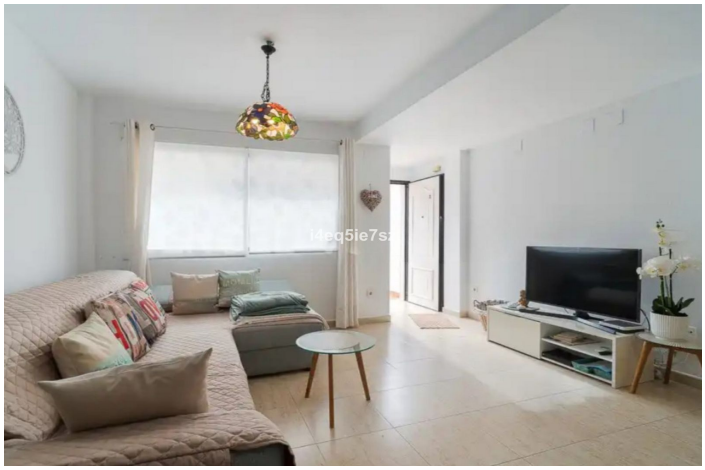

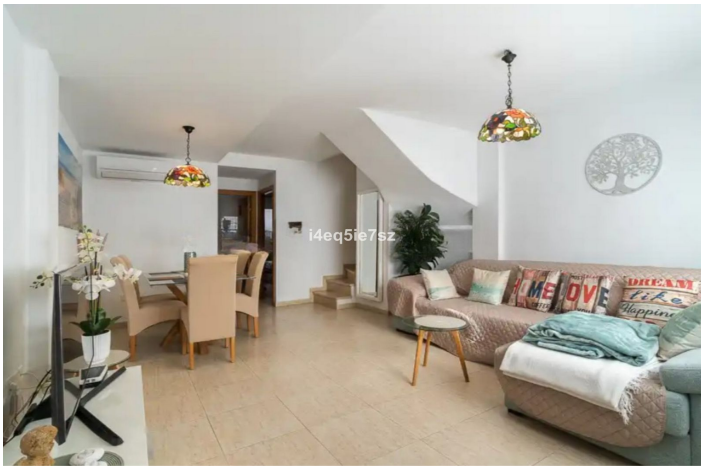

Costa Blanca North, Javea

Diese charmante Maisonette im Erdgeschoss bietet eine gemütliche Terrasse, eine voll ausgestattete Küche, einen hellen Wohn-Essbereich, vier geräumige Schlafzimmer und drei Badezimmer. Mit einer privaten Garage und einer Touristenlizenz ist es perfekt für Familienleben oder Ferienvermietungen. Das Hotel liegt im Herzen der Costa Blanca und Sie genießen einfachen Zugang zu atemberaubenden Stränden, Restaurants, Geschäften und dem Charme des pulsierenden Hafens von Jávea. Verpassen Sie es nicht. Kontaktieren Sie uns noch heute, um einen Besuch zu vereinbaren!

Eigenschaften:

Merkmale
Aufzug
Private Terrasse

Möbel
Voll eingerichtet

Sicherheit
Alarmanlage