info@CostaBlancaNetwork.com
+34 744 75 52 36

Villa - Chalet en venta en Algorfa, Algorfa

685.000 €

Referencia: R4888192 **Dormitorios:** 5 **Baños:** 4 **Terreno:** 1.149m^2 **Construído:** 375m^2

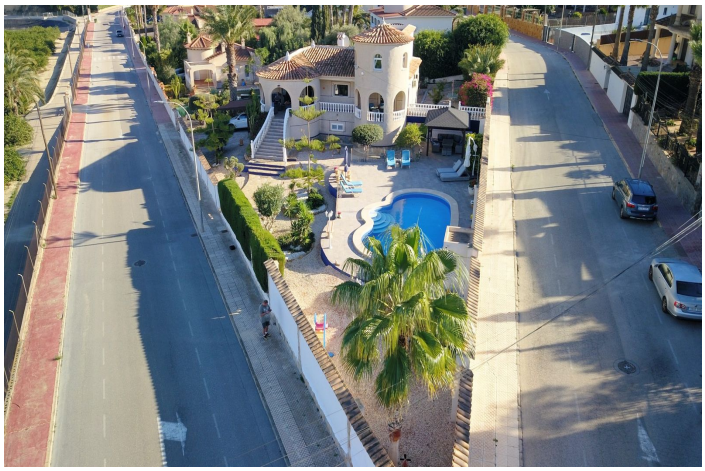

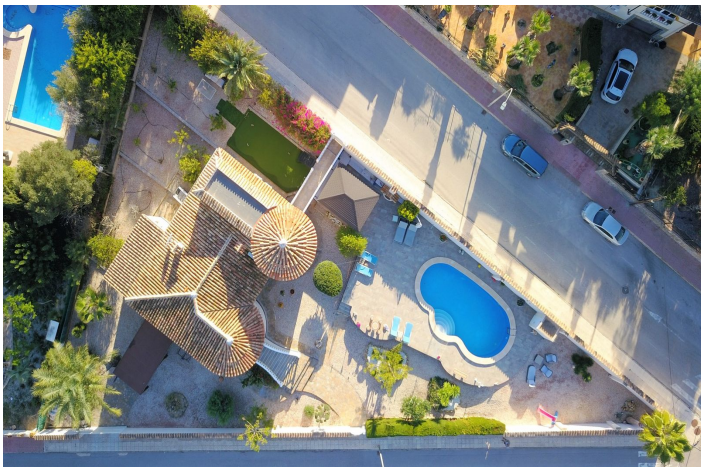

Costa Blanca South, Algorfa

Esta extraordinaria villa independiente de cinco dormitorios en esquina con orientación oeste en Lomas de La Juliana se encuentra en una posición destacada en la Costa Blanca Sur, bajo el área de Almoradí, pero más cerca y convenientemente situada entre el pueblo de Algorfa y el prestigioso La Finca Golf, Hotel & Spa Resort. Con un club de tenis justo en la parte superior de la carretera y las principales comodidades de la marca a solo unos minutos en coche, ¡las playas con bandera azul de Guardamar del Segura también están a solo 15 minutos! Esta increíble propiedad se extiende sobre un impresionante tamaño de construcción de 375 m² en una impresionante parcela de 1.149 m², que ofrece vistas panorámicas del campo, los campos de cítricos, las montañas y las puestas de sol. La villa principal ha sido completamente actualizada y modernizada, conservando su carácter y encanto, e incluye tres dormitorios y tres baños. Al entrar, el pasillo conduce a una cocina abierta totalmente equipada con barra de desayuno, una espaciosa sala de estar de tamaño familiar con una acogedora chimenea de leña y acceso directo a la gran terraza cubierta delantera, perfecta para apreciar las impresionantes vistas. También hay un comedor con acceso al jardín trasero, un baño con ducha y dos dormitorios en la planta baja, uno con baño en suite y ducha. El dormitorio principal del nivel superior cuenta con un vestidor, un tocador y un baño en suite con ducha. El anexo independiente, ubicado en el sótano, ofrece dos dormitorios adicionales y un baño, al que se accede a través del garaje doble o de forma independiente desde la parte trasera. Este espacio incluye una cocina y un comedor independientes, un dormitorio grande con sala de estar y oficina, además de un baño con ducha. El garaje se utiliza actualmente como sala de juegos con mesa de billar, ping pong, lavadero y un trastero contiguo. En el exterior, el jardín de grava y baldosas cuenta con una piscina privada renovada, una zona de barbacoa, un pequeño putting green y un amplio espacio para cenar y entretenerse al aire libre. Los aspectos más destacados adicionales incluyen una cochera, estacionamiento fuera de la carretera, calefacción central de gasoil, aire acondicionado en todas partes, ventiladores de techo, armarios empotrados en la villa principal y entradas dobles desde diferentes caminos. ¡Esta es una oportunidad extraordinaria de poseer una propiedad sustancial y versátil con fantásticas vistas en una ubicación envidiable!

Características:

Caracteristicas
Lavadero
Barbacoa
Seguridad
Alarma

Climatización
Aire Acondicionado
Chimenea
Aparcamiento
Garaje

Piscina
Piscina Privada