info@CostaBlancaNetwork.com
+34 744 75 52 36

Apartment mit mittlerer Etage zum Verkauf in Orihuela Costa, Orihuela

285.000 €

Referenz: R5064448 **Schlafzimmer:** 2 **Badezimmer:** 2 **Garten:** 93m^2

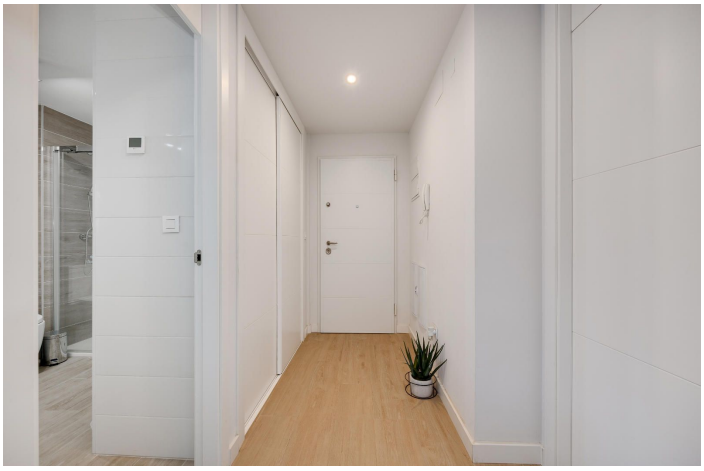

Costa Blanca South, Orihuela Costa

Wir stellen Ihnen diese wunderschöne Wohnung im zweiten Stock eines modernen Gebäudes mit Aufzug vor, die sich durch ihre Großzügigkeit, Helligkeit und ausgezeichnete Raumaufteilung auszeichnet. Mit 87 m² Wohnfläche verfügt diese Wohnung über 2 komfortable Schlafzimmer und 2 voll ausgestattete Badezimmer, ideal für Familien, Paare oder als Zweitwohnsitz.Die Ost-Ausrichtung garantiert den ganzen Vormittag über hervorragenden natürlichen Lichteinfall und schafft warme, angenehme Räume. Einer der größten Vorzüge ist die spektakuläre Terrasse von 35 m², perfekt, um die frische Luft zu genießen, Abendessen zu veranstalten oder einfach in der Sonne zu entspannen.Die Immobilie wird komplett möbliert übergeben, mit funktionalem und einladendem Design. Sie ist mit Klimaanlage ausgestattet, was zu jeder Jahreszeit maximalen Komfort gewährleistet.Außerdem ist im Preis ein privater Tiefgaragenstellplatz enthalten, und das Gebäude gehört zu einer gepflegten Gemeinschaft mit einem schönen Gemeinschaftspool, ideal, um das schöne Wetter in einer ruhigen und angenehmen Umgebung zu genießen.Eine ausgezeichnete Gelegenheit für alle, die Lebensqualität, Komfort und eine unschlagbare Lage suchen.