info@CostaBlancaNetwork.com
+34 744 75 52 36

Villa détachée à vendre à Ciudad Quesada, Rojales

750 000 €

Référence: R5064235 **Chambres:** 7 **Bain:** 6 **Terrain:** 1 000m^2 **Construite:** 179m^2

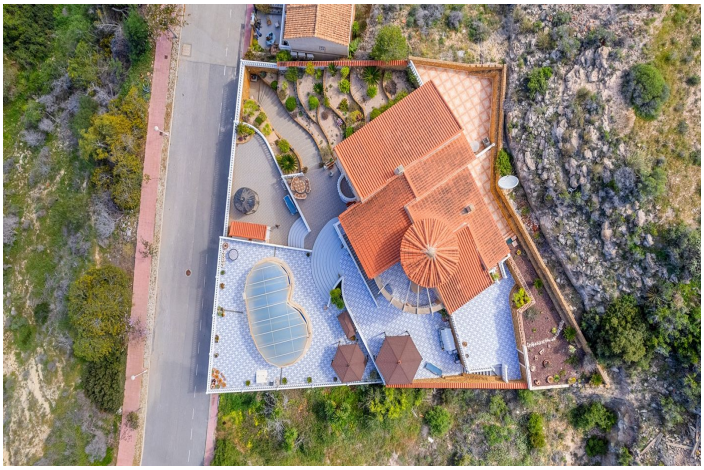

Costa Blanca South, Ciudad Quesada

Cette villa spacieuse et bien conçue offre intimité, flexibilité d'aménagement et de généreux espaces extérieurs dans l'un des quartiers résidentiels les plus paisibles de Ciudad Quesada. Située au bout d'une rue à sens unique avec peu de circulation, elle se trouve à proximité des commerces, restaurants et services. Construite sur un terrain de 1 000 m², la maison dispose de 179 m² habitables répartis sur trois niveaux. La résidence principale s'étend sur les deux premiers étages. Le rez-de-chaussée comprend un salon lumineux, une cuisine entièrement équipée, une buanderie et une chambre avec salle de bain privative. Cette chambre ne donne pas directement sur l'extérieur, mais les pièces de vie principales s'ouvrent naturellement sur les terrasses et la piscine privée. À l'étage, trois chambres et deux salles de bains sont réparties autour d'un palier central. Une des chambres dispose d'une salle de bain en suite et d'un dressing. Le dernier étage est aménagé en appartement d'invités semi-indépendant avec trois chambres, deux salles de bains, une cuisine, un salon, une salle à manger, une buanderie et une terrasse couverte — idéal pour recevoir ou pour une famille élargie. L'extérieur propose une piscine privée, plusieurs terrasses et un coin salon couvert par une pergola. Un garage privé et un local de rangement indépendant complètent la propriété. Elle dispose également de la climatisation, de placards intégrés et d'une orientation est offrant une belle lumière matinale. Avec ses sept chambres et six salles de bains, cette villa est idéale pour une grande famille, une résidence intergénérationnelle ou toute personne recherchant un espace de vie généreux dans un environnement calme et bien situé.

Spécification:

Caractéristiques	Piscine
Terrasse privée	Piscine Privée