info@CostaBlancaNetwork.com
+34 744 75 52 36

Villa détachée à vendre à La Nucia, La Nucia

850 000 €

Référence: R5041606 **Chambres:** 7 **Bain:** 3 **Terrain:** 845m^2 **Construite:** 513m^2

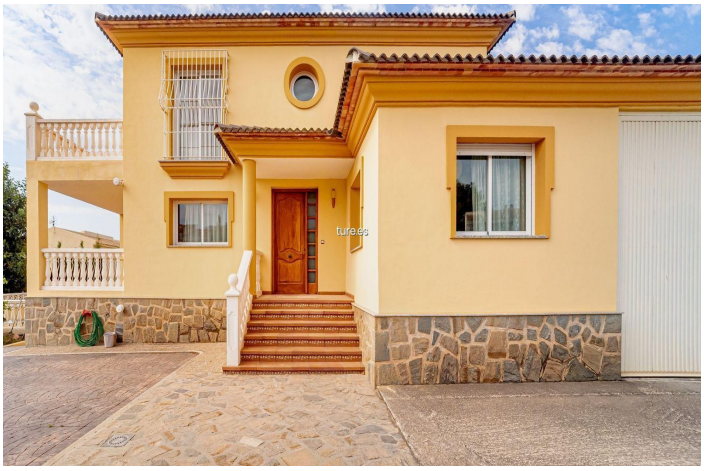

Costa Blanca North, La Nucia

Maison en très bon état dans une urbanisation à La Nucia. La maison dispose au rez-de-chaussée d'une cuisine, d'un grand salon avec cheminée, de 2 chambres et d'un bureau. La chambre a une salle de bain en suite et le bureau, avec entrée directe au garage, peut être utilisé comme chambre. Depuis la cuisine et le salon, il y a un accès à une grande terrasse. Au premier étage, il y a 2 salles de bains complètes, dont une en suite, et 4 chambres. La chambre principale a accès à une grande terrasse avec vue sur Altea et la mer. Le sous-sol est accessible depuis la rue, le terrain et la maison. Tout le sous-sol est ouvert et a la même taille que le rez-de-chaussée. Dans le sous-sol, il y a une annexe avec cuisine et une cave à vin. Le terrain a une zone barbecue et le reste est pavé ou couvert de pierres, offre de nombreuses possibilités et est facile à entretenir. Il y a de l'espace pour construire une piscine. La propriété est à seulement 5 minutes d'Altea. C'est une maison parfaite pour une grande famille qui a besoin de beaucoup d'espace.

Spécification:

Caractéristiques	Climatisation	Condition
Salle de stockage	Climatisation	Bien
Sol en marbre	Cheminée	
Parquet		
Meubles	**Cuisine**	**Parking**
Partie fournie	Entièrement équipé	Garage