info@CostaBlancaNetwork.com
+34 744 75 52 36

Villa détachée à vendre à Torrevieja, Torrevieja

410 000 €

Référence: R4972801 **Chambres:** 5 **Bain:** 3 **Terrain:** 330m^2 **Construite:** 131m^2

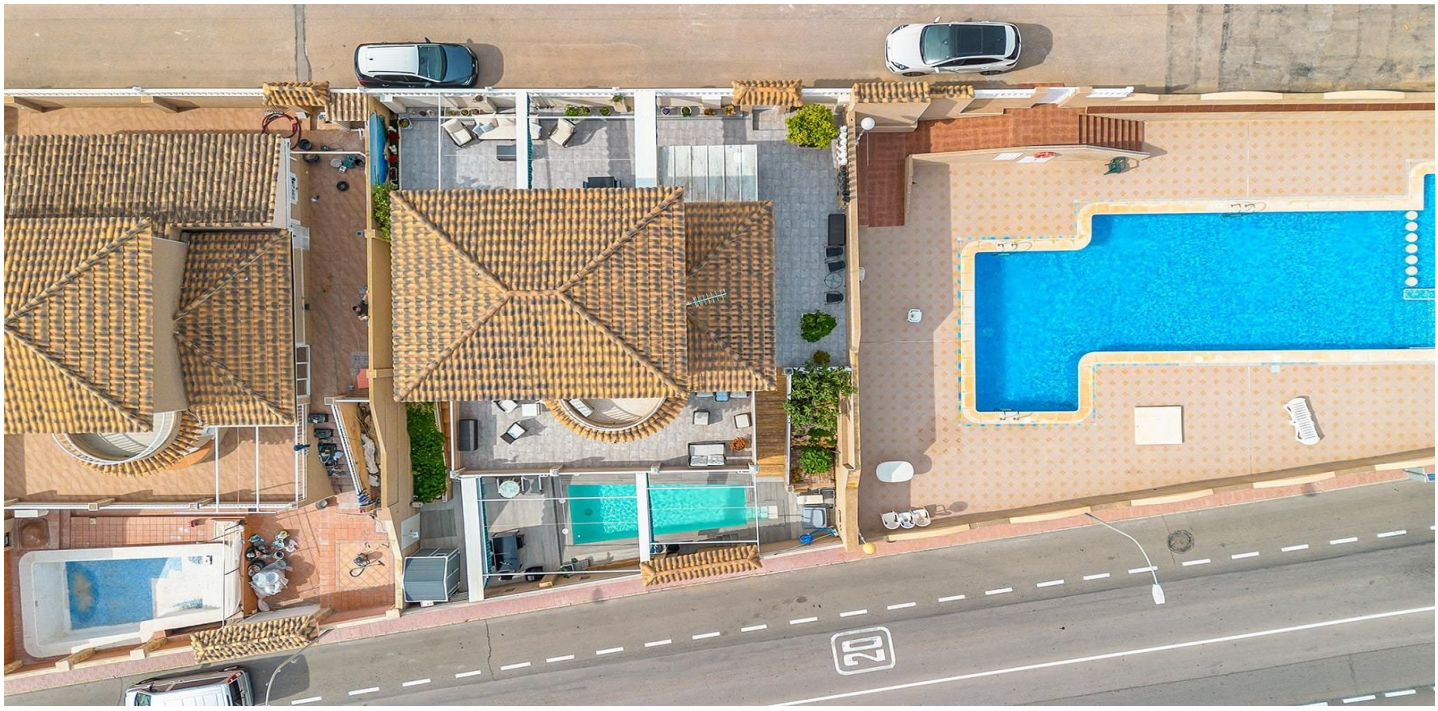

Costa Blanca South, Torrevieja

Villa indépendante exclusive de style méditerranéen avec vue sur la mer et piscine privée à Los Altos, Torrevieja~~Découvrez cette magnifique villa indépendante dans l'un des quartiers les plus recherchés de Torrevieja. Avec un design élégant de style méditerranéen, cette propriété offre le parfait équilibre entre confort, intimité et proximité de tous les services.~~5 chambres | 3 salles de bains | 131 m2 construit | 330 m2 de terrain~~Emplacement privilégié : Située dans l'urbanisation tranquille de Los Altos, à quelques minutes des plages de Punta Prima et avec un accès facile aux écoles, supermarchés, restaurants et centres commerciaux tels que La Zenia Boulevard et Habaneras.~~Répartition des lieux :~✔ Rez-de-chaussée :~Salon lumineux avec accès aux terrasses et aux espaces de détente.~Cuisine indépendante entièrement équipée avec buanderie.~1 chambre et 1 salle de bains avec douche.~Beau porche et jardins.~~✔ Étage supérieur :~2 chambres.~1 salle de bains complète avec baignoire.~Terrasse avec vue dégagée.~~✔ Semi-sous-sol :~2 chambres supplémentaires, parfaites pour les invités.~Espace de loisirs.~1 salle de bains complète avec baignoire.~Cellier.~Espace pour outils.~~À cet étage, il y a un accès direct à la spectaculaire piscine privée d'eau salée et à une terrasse accueillante avec cheminée.~~???? Vous allez adorer :~ La piscine privée d'eau salée.~ Plusieurs terrasses pour profiter du soleil et du plein air.~ Urbanisation avec piscine commune.~ Vendu entièrement meublé.~ Excellente communication avec l'AP-7 et la N-332, facilitant l'accès à Torrevieja, La Zenia et à l'aéroport d'Alicante.~~Une propriété unique, idéale tant comme résidence principale que pour profiter de vacances inoubliables sur la Costa Blanca. ~Ne manquez pas cette opportunité ! Contactez-nous pour plus d'informations ou pour planifier une visite.~~Taxes et frais non inclus dans le prix.

Spécification:

Caractéristiques
Terrasse couverte
Terrasse privée
Salle de stockage
Solarium

Climatisation
Climatisation
Chauffage central

Vues
Mer

Piscine
Piscine commune
Piscine Privée

Meubles
Entièrement meublé

Cote d'énergie
E

Cote d'émission de CO2
E