info@CostaBlancaNetwork.com
+34 744 75 52 36

Adosada en venta en Montemar (Algorfa), Ciudad Quesada / Rojales

165.000 €

Referencia: R5184055 **Dormitorios:** 2 **Baños:** 2 **Construído:** 94m^2

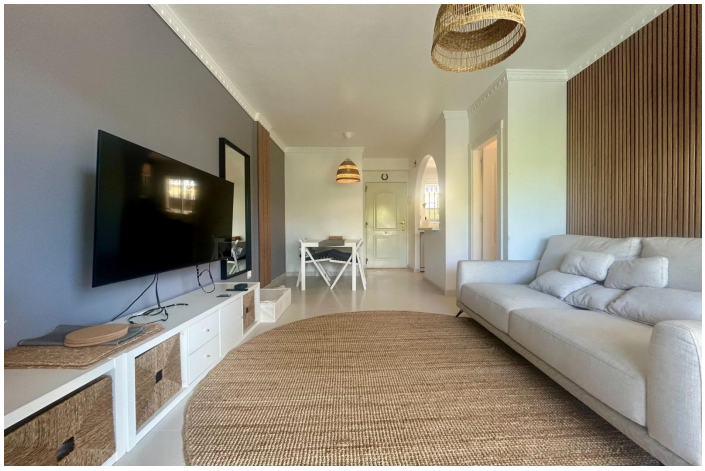

Costa Blanca South, Montemar (Algorfa)

Tríplex adosado en venta en Urbanización Montemar, junto a La Finca Golf en Algorfa (Costa Blanca) ~Descubre este bonito adosado tipo tríplex en venta en Algorfa, situado en la exclusiva urbanización Montemar, a pocos metros del prestigioso La Finca Golf Resort. Una ubicación privilegiada en plena Costa Blanca, ideal tanto para vacaciones como para vivir todo el año.~La propiedad se distribuye en varias plantas:~Planta baja: espaciosa cochera cerrada con acceso interior a la vivienda.~Primera planta: luminoso salón-comedor, cocina americana, baño y dos terrazas, una de ellas con agradables vistas a la zona verde.~Segunda planta: dos dormitorios, un baño completo y otra terraza con vistas despejadas.~Última planta: amplio y soleado solárium privado, perfecto para relajarse y disfrutar del clima mediterráneo con preciosas vistas al entorno natural.~El residencial cuenta con una piscina comunitaria y está ubicado en una zona tranquila, a poca distancia de todos los servicios, comercios y a tan solo unos minutos en coche de las playas de Guardamar del Segura y Torrevieja.~Este tríplex en venta en Montemar – Algorfa combina comodidad, buena ubicación y un entorno inmejorable para disfrutar del estilo de vida mediterráneo.

Características:

Caracteristicas
Terraza Privada
Solario

Muebles
Completamente Amueblada

Climatización
Aire Acondicionado

Aparcamiento
Garaje

Piscina
Piscina Comunitaria