

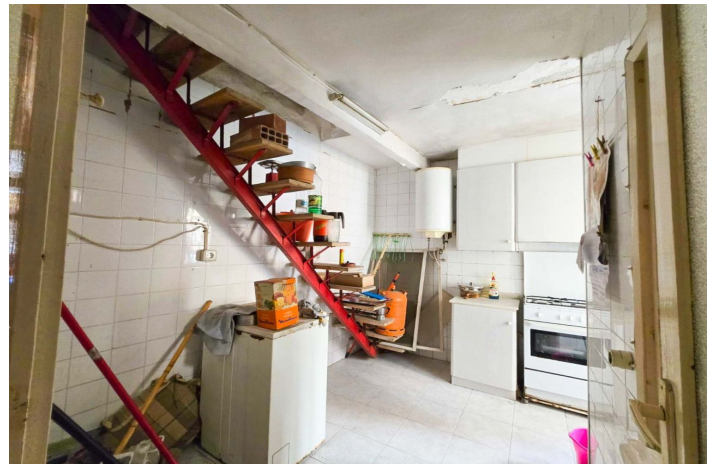

Adosada en venta en Torrevieja, Torrevieja

189.000 €

Referencia: R5295571 Dormitorios: 3 Baños: 1 Construido: 80m²





Costa Blanca South, Torrevieja

Casa en el Centro de Torrevieja con Doble Orientación y Fachada a Dos Calles – A Tan Solo 350 m del Paseo Marítimo. Se vende casa de 80 m² ubicada en una de las mejores zonas del centro de Torrevieja, a solo 350 metros del Paseo Marítimo y de la Playa del Cura. La propiedad cuenta con doble orientación y acceso por dos calles, lo que garantiza una excelente ventilación cruzada y luz natural durante todo el día. Ideal para quien busca reformar a su gusto o bien demoler y construir un nuevo edificio, ya que la normativa permite edificar un mínimo de tres plantas, lo que la convierte en una gran oportunidad de inversión. Rodeada de todos los servicios: supermercados, restaurantes, farmacias, colegios, comercios y paradas de autobús, todo a poca distancia caminando. Gran potencial tanto para vivienda unifamiliar moderna como para proyecto residencial o turístico en una ubicación privilegiada.



Características:

Posición

Cerca de Tiendas

Seguridad

Recinto Cerrado