info@CostaBlancaNetwork.com
+34 744 75 52 36

Villa détachée à vendre à Pilar de la Horadada, Orihuela **359 995 €**

Référence: R5058865 **Chambres:** 4 **Bain:** 3 **Terrain:** 500m^2 **Construite:** 143m^2

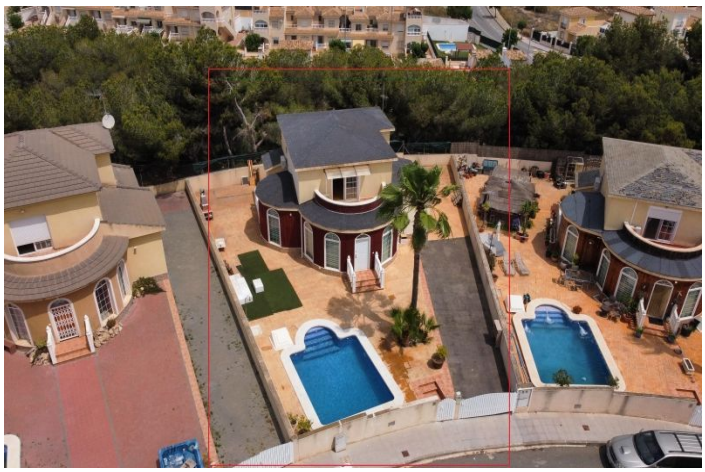

Costa Blanca South, Pilar de la Horadada

Villa individuelle avec piscine à Pilar de la HoradadaSpacieuse villa indépendante située dans un quartier résidentiel calme, à distance de marche de toutes sortes de services, à 200 m du centre commercial Pinar de Campoverde, à 500 m. du terrain de golf Lo Romero, à 4 km de Pilar de la Horadada et à 8 km des plages de Torre de Horadada. La maison est construite sur 2 étages, elle dispose d'un salon très spacieux de 50 m2 avec une cuisine française ouverte avec une fenêtre et un accès à une buanderie et un terrain, une spacieuse salle de bain complète et deux chambres doubles. A l'étage supérieur, il y a deux chambres doubles suites avec salles de bains, dont une avec une terrasse de 23 m2. Il a un terrain de 500 m2 avec une piscine 5x3. Situé à côté d'un espace vert avec des arbres et un trottoir. Très bon investissement. Très bonne condition.

Spécification:

Mer