info@CostaBlancaNetwork.com
+34 744 75 52 36

Adosada en venta en Los Balcones, Torrevieja

315.000 €

Referencia: R5057923 **Dormitorios:** 3 **Baños:** 2 **Construído:** 74m^2

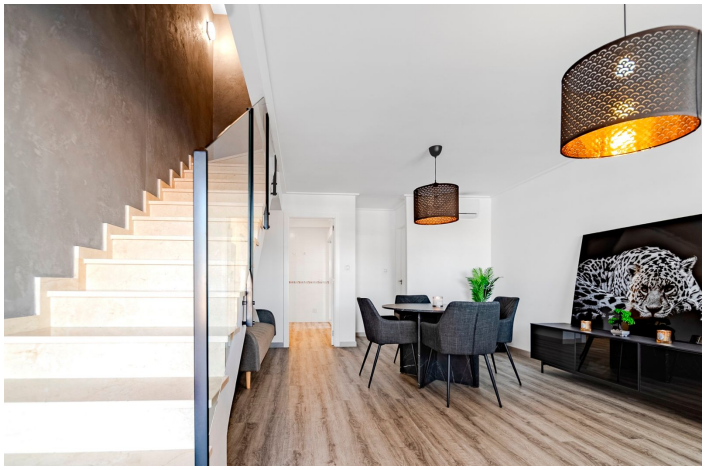

Costa Blanca South, Los Balcones

Esta casa adosada está ubicada en la zona de Los Balcones, dentro del residencial Los Altos de la Laguna en Torrevieja. La propiedad ofrece vistas al Lago Rosa y cuenta con un espacio funcional. La vivienda es un dúplex de dos plantas conectadas por una escalera interior. Tiene una superficie construida total de aproximadamente 74,69 m², con un espacio interior útil de unos 69,69 m². La distribución incluye varias habitaciones y un porche. La cocina es independiente y está completamente equipada con electrodomésticos modernos. Cuenta con tres dormitorios con armarios empotrados, uno de ellos con acceso a un balcón con vistas a la piscina comunitaria. También dispone de dos baños. En el exterior, la propiedad cuenta con un solárium privado en la azotea de aproximadamente 22,77 m², acceso a una piscina comunitaria y un jardín delantero de unos 15 m². Estos espacios ofrecen opciones para el disfrute al aire libre. Incluye una plaza de aparcamiento privada. La casa está construida con materiales como suelos porcelánicos y carpintería a medida. Está situada en una zona tranquila, cerca de supermercados, restaurantes, colegios y otros servicios. Los Balcones es una zona residencial en Torrevieja conocida por su entorno natural y las vistas al Lago Rosa. El clima es suave durante todo el año, apto tanto para residencia permanente como para vacaciones.

Características:

Caracteristicas	Aparcamiento
Solario	Garaje